

#3

# MARCHE EN VILLE

PERRIN / ROUGEMONT /  
PRIMEVÈRES SAVIGNY

6 km 1h Niveau facile ●●●●

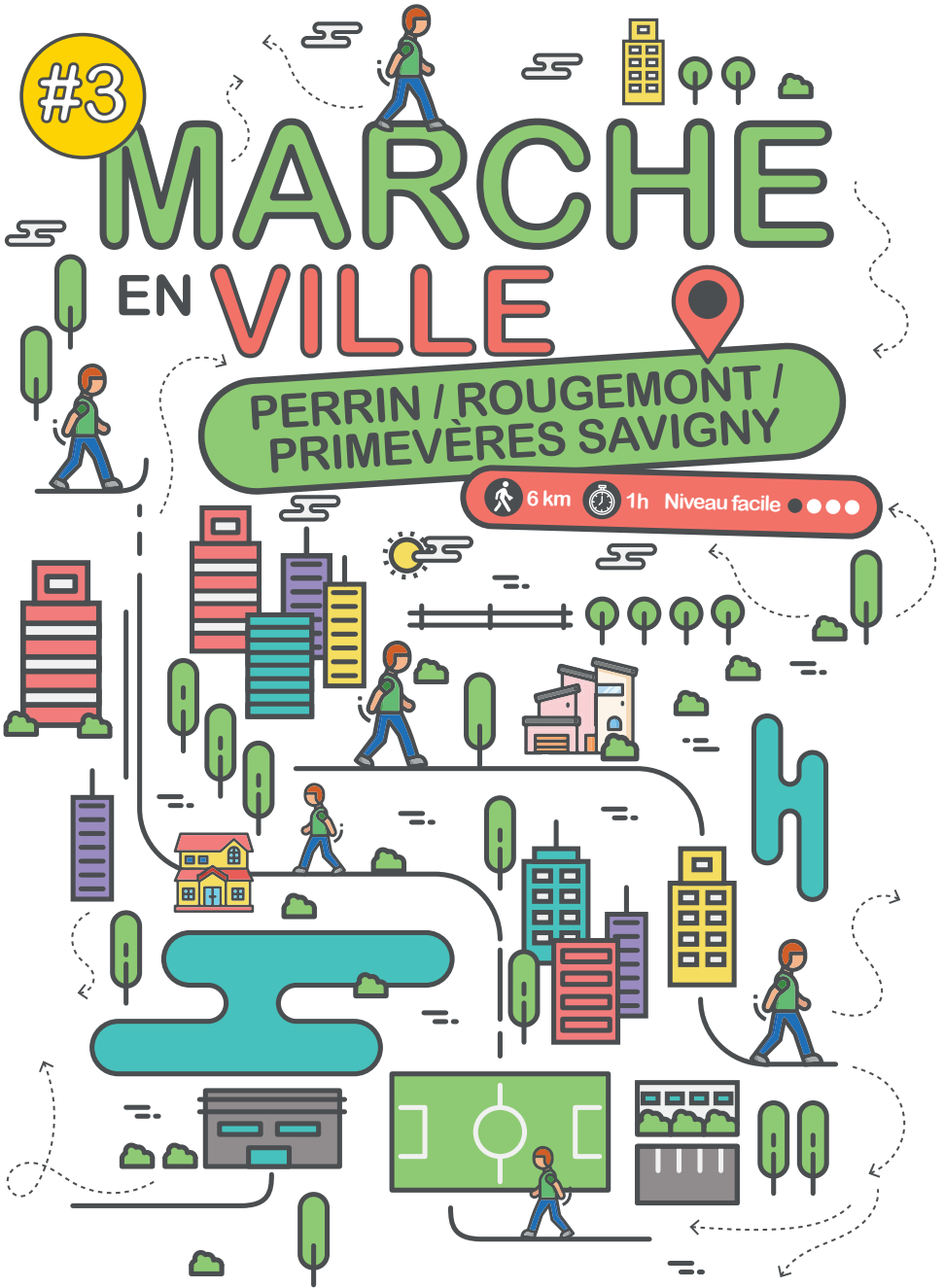



La toponymie des trois quartiers dans lesquels nous vous proposons de cheminer gardent la mémoire de trois fermes, Rougemont, Fontenay le Bel et Savigny, cette dernière se trouvant sur le territoire d'Aulnay-Sous-Bois mais a marqué la vie sevranaise. Mémoire aussi de génération de travailleurs qui ont fait la renommée agricole de la plaine de France.

## 1 L'hôtel de ville

Après d'important travaux de réhabilitation, l'Hôtel de Ville a succédé à l'ancien fief de la Fossée attesté en 1552. Composé d'une belle propriété, de sa chapelle et de la ferme dite ferme Hamelin ou ferme Roland du nom de ses derniers propriétaires l'ensemble forme la mairie et ses services administratifs. Le parc dessiné à l'anglaise, porte le nom de Louis Armand, grand résistant de la Seconde Guerre mondiale.

## 2 Prendre l'avenue Henri-Dunant - Quartier Perrin

Notre balade débute dans le quartier Jean-Perrin en traversant, ce qui fut dans les années 1970 lors de sa construction, la résidence Perrin de 600 logements...

- Prendre tout de suite à gauche l'allée Racine pour traverser la cité Perrin
- Au bout de l'allée Racine emprunter à droite, la sente de Rougemont et à droite la rue Gaston-Lévy - conseiller municipal, Mort pour la France - anciennement rue des Pâquerettes
- Vous croisez la rue du Bouquet qui garde la mémoire du Bouquet provincial organisé en 1921 par la 1<sup>ère</sup> Compagnie d'Arc de Sevrans, créée en 1732, dans les prés de la ferme.
- Prendre à gauche, av. Henri-Dunant

### La ligne RER B

Sous l'espace vert qui longe l'avenue Henri-Dunant circule la ligne RER B mise en service en 1977, elle reprend le tracé d'un projet du début du XX<sup>ème</sup> siècle de ligne de chemin de fer qui devait relier Aulnay-sous-Bois à Rivecourt (Oise) via Sevrans.

### La salle de cinéma

A l'angle de l'école Saint-Exupéry, vous croisez la rue Danton, ancien chemin de Fontenay au Marais qui menait à la ferme de Fontenay le Bel dans laquelle fut ouverte en 1929 une salle de cinéma, le "Nouveau Ciné". Sevrans a compté quatre salles de cinéma : en 1925 la première était située dans une grange près de l'actuelle bibliothèque Albert-Camus ; en 1928 le Kursall devenu notre salle des fêtes ; en 1937, le Vox s'installe à Freinville.

## 3 Prendre à gauche l'allée Maryse-Bastie Quartier Rougemont

Le nom du quartier vient de l'ancienne ferme et de ses terres qui occupaient autrefois le site. En 1964 est créé une Z.U.P sur les communes de Sevrans-Villepinte-Aulnay sous Bois et en 1966 les travaux sont aux portes de la ferme. C'est la naissance d'un nouveau quartier, Rougemont avec 2 000 logements, un hôpital, un collège et des groupes scolaires.

## 4 Traverser la cité Charcot

Par l'allée Maryse-Hilsz puis à droite, allée Hélène-Boucher

### La chapelle Saint-Vincent-de-Paul

La chapelle Saint-Vincent-de-Paul se trouve à l'emplacement de l'ancienne ferme de Rougemont détruite en 1966. Elle est dédiée à Vincent de Paul, 1581-1660, qui loua la ferme pour l'exploiter afin d'assurer des revenus substantiels pour ses pauvres. Elle comprenait un corps de ferme entouré de hauts murs, de terres et de bois et sera exploitée jusque dans les années 1960. Au XVI<sup>ème</sup> et XVII<sup>ème</sup> siècles, période nommée "petite ère glaciaire", la terre est gelée, il est impossible de semer et les quatre fléaux en F, faim, froid, famines et fièvres ravagent la France et occasionnent la mort de milliers de personnes.

Les avenues Henri-Dunant et Commandant Charcot sont des voies récentes. Pour accéder à la ferme de Rougemont et à sa voisine la ferme de Fontenay le Bel, les Sevransais empruntaient le chemin Pavé de Rougemont devenu boulevard de Finlande et aujourd'hui boulevard Lucien-Gélot, Mort Pour la France en 1944 à 17 ans.

## 5 Traverser et prendre à gauche l'avenue John-Kennedy

### Le jardin partagé

Jardin partagé créé en 2009 pour les habitants du quartier Rougemont. Des parcelles ont été réservées pour les enfants des écoles et centres de loisirs du quartier, une éolienne permet de pomper l'eau dans le sous-sol afin de remplir les bassins qui servent à l'arrosage.

**6** **Sortir du jardin par l'allée Delacroix à gauche**  
Se rendre en direction des carrefours et squares Jean-Moulin



**Le square Jean-Moulin**

Dans le square Jean-Moulin, on peut imaginer la Morée, rivière qui traverse Sevrans, aujourd'hui comme presque tous les cours d'eau de notre département la Morée s'écoule dans une canalisation.

**7** **Descendre l'escalier sur le pont SNCF**

- Rejoindre la rue de l'Oasis, que l'on prend à droite
- Traverser la passerelle du RER B et rejoindre l'avenue Alfred-Nobel
- A l'angle de l'école Marie-Curie, prendre à droite la rue Pierre-Brossolette et, tout de suite à gauche les allées Manet, Renoir et Cézanne



**L'hôpital René Muret-Bigottini (AP-HP)** datant de 1967

**8** **Passer par la place Georges-Clémenceau et à gauche rue Pierre-Brossolette**



**La maison de quartier Rougemont** est l'une des trois maisons de quartier de Sevrans avec Edmond-Michelet et Marcel-Paul. En face de la maison de quartier se trouve la médiathèque L'@telier.

**9** **Prendre à gauche l'avenue du Docteur-Schaffner**

A droite, l'allée Paul-Cézanne



**Le gymnase Jesse-Owens**

Il a été entièrement rénové et restructuré avec des façades en béton et en résilles métalliques dorées

**10** **Poursuivre rue Chaplin**

- Passer devant la crèche des Colibris, l'EAM Les temps modernes (hébergement, services pour adultes handicapés)
- A proximité se trouve le collège Paul-Painlevé mathématicien et homme politique

**11** **Traverser la rue d'Aulnay**



**Rue Auguste-Moreau**

Auguste Moreau, maire de Sevrans de 1906 à 1918. Il eut la lourde tâche de gérer la ville en temps de guerre mais surtout d'annoncer aux familles la mort des soldats tués lors de la Grande Guerre. La rue voisine porte le nom de Léon Savoye, maire de Sevrans de 1884 à 1888 et de 1891 à 1900.

**12** **Tourner à droite rue de la Bienfaisance**



**Les bureaux de Bienfaisance**

Les bureaux de Bienfaisance et d'assistance

ont été créés pour porter secours aux malades, aux vieillards et aux infirmes ne pouvant être reçus dans les hospices. De nombreux bureaux de bienfaisance furent créés dans les années précédant, ou pendant, la Première Guerre mondiale et celui de Sevrans le fut sans doute sous la mandature de l'un de ces deux maires. Devenus en 1953, les Bureaux d'Aide Sociale et en 1986 les Centres Communaux d'Action Sociale (CCAS).

**13** **Prendre à gauche avenue de la Garenne-de-Fontenay**

- Sur les terres de la ferme de Fontenay le Bel, se trouvait la garenne de la ferme. La garenne, réserve des propriétaires, est un espace boisé ou herbeux où vivaient des lapins sauvages ou en semi-captivité : lapins de garenne
- Traverser l'avenue John Fitzgerald-Kennedy
- En face, prendre rue Édouard-Vaillant
- A gauche, avenue Pierre-Curie. 3ème à droite, av. des Primevères
- A gauche, rue Édouard-Vaillant
- A droite, avenue du Travail

**14** **Quartier des Primevères**

Le lotissement du quartier des Primevères s'articule autour de quatre rues dont l'odonymie rappellent de grandes figures du socialisme, Marcel Sembat, François-Vincent Raspail, Edouard Vaillant et Jean Jaurès et de rues aux noms évocateurs : de la Renaissance, de la Concorde, de l'Aurore, de la Paix et du Travail...



**Le square du 8-Mai-1945**

Le square du 8 mai 1945, aujourd'hui sans attrait particulier, est très ancien, il porte aussi le nom de Jacques Chaban-Delmas. On y voit la stèle commémorative du Général De Gaulle et de l'Appel du 18 Juin 1940. En face se trouve l'espace François-Mauriac et le conservatoire Louis-Kervoërn autrefois CAEL (Centre d'Animations et de Loisirs)

**15** **Retour mairie par l'avenue du Général-Leclerc**

Détour par le cimetière pour découvrir le Monument aux Morts de Cévran qui a été élevé en 1921 dans le parc de la mairie d'alors, aujourd'hui place Auguste-Crétier, et déplacé dans le cimetière lors de la création du parking actuel.



# PERRIN / ROUGEMONT / PRIMEVÈRES SAVIGNY

6 km 1h Niveau facile ●●●

